

Kurzanalyse: flybe.Manchester

erstellt am: 26. Mai 2008

Disclaimer:

Diese Kurzanalyse stellt lediglich einen Auszug aus einer detaillierten Langanalyse dar. Um die Aussagen und Ergebnisse der Analyse nachvollziehen und einordnen zu können, wird die Lektüre der Langanalyse ausdrücklich empfohlen. TKL.Fonds hat diese Analyse mit größter Sorgfalt erarbeitet. Als Datenbasis für die Analyse dienen Angaben der Fondsiniiatoren in den Fondsprospekten sowie Angaben aus Quellen weiterer Dritter. Für die Vollständigkeit, Richtigkeit und Genauigkeit der Angaben zeichnen die Fondsiniiatoren und die weiteren veröffentlichenden Dritten ausschließlich selbst verantwortlich. Die Analyse stellt lediglich eine von mehreren Hilfen bei einer Anlageentscheidung dar. Sie ersetzt keinesfalls eine qualifizierte Anlageberatung durch eine entsprechend ausgebildete Person, wie beispielsweise einen Anlage-, Steuerberater und/oder Rechtsanwalt.

Basisdaten der Beteiligung	Fondsbezeichnung	HEH Aviation "Manchester" Beteiligungsgesellschaft mbH & Co. KG	
	Initiator	HEH Hamburger EmissionsHaus GmbH & Cie. KG	
	Flugzeug	Passagierkapazität	Anteil am KG-Kapital
	flybe. Manchester (Dash 8-Q400)	78	100,00%
	Datum der Prospektaufstellung	15. Mai 2008	
	Prognosezeitraum in (Bruchteilen von) Jahren	17,5	
	Dauer der Gesellschaft	unbestimmt	
	Kündigung frühestens möglich zum	31. Dezember 2025	
	Haftung im Außenverhältnis	beschränkt auf 10% der Pflichteinlage	
	Mindestzeichnungssumme in EUR	15.000	
	Kommanditkapital ohne Agio in TEUR	7.180	
	Fremdkapital in TEUR	6.743	
	Fondsvolumen ohne Agio in TEUR	13.923	
	Agio in %	5,0%	
	Ausschüttungsrhythmus	jährlich	
Anmerkungen:	-		

II. Beurteilung

1. Qualitative Einschätzung

Initiator	Erfahrung	
	Anzahl platzierter Fonds	5
	Realisiertes Investitionsvolumen in Mio. EUR	52
	Anzahl platzierter Flugzeugfonds	1
	Durchschn. Volumen platzierter Flugzeugfonds in Mio. EUR	14,41
	Performance laufender Fonds*	
	Alle Fonds des Initiators	
	Vergleich prospektierter und realisierter Ausschüttungen	- unter Plan, - im Plan, - über Plan
	Vergleich prospektierter und realisierter Tilgungen	- unter Plan, - im Plan, - über Plan
	Flugzeugfonds des Initiators	
	Vergleich prospektierter und realisierter Ausschüttungen	- unter Plan, - im Plan, - über Plan
	Vergleich prospektierter und realisierter Tilgungen	- unter Plan, - im Plan, - über Plan
Note	2,75	
Anmerkungen:		
* Stand: Leistungsbilanz -		

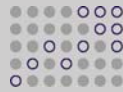

Kurzanalyse: flybe.Manchester

Fondskonzeption	Unabhängige Mittelverwendungskontrolle	vorhanden
	Prospektprüfungsbericht	in Auftrag gegeben
	Steuerliche Konzeption	vermögensverwaltend
	Steuergutachten	in Auftrag gegeben
	Verbindliche Finanzierungszusage	vorhanden
	Platzierungsgarantie	vorhanden
	Note	2,45
Anmerkungen:	-	

Investitionsobjekt	Flugzeug	Angaben zum Flugzeug
	flybe. Manchester	Dash 8-Q400; Regionalflugzeug; 78 Passagiere; Baujahr 2008 Anschaffungskosten*: 18.784.000 USD; Marktwert laut Gutachten: 20.500.000 USD
	Note	2,30
Anmerkungen:	* Gesamtkaufpreis, nicht bezogen auf durchgerechneten Anteil der Fondsgesellschaft. Um eine Vergleichbarkeit mit den gutachterlich ermittelten Marktwerten herzustellen, wurden der Kaufpreis und die Erwerbsnebenkosten (inkl. Finanzierungskosten) gegebenenfalls in die Währung des Gutachtens umgerechnet.	

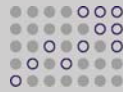

Kurzanalyse: flybe.Manchester

Markt und Beschäftigung	Flugzeug	Angaben zur Beschäftigung des Flugzeugs
	flybe. Manchester	Leasingvertrag: 10,0 Jahre Laufzeit; Verlängerungsoption*: 2 Jahre Leasingnehmer: Flybe; Bonität: "Low Risk" nach Dun & Bradstreet Inc. (D&B) Leasingrate: 53.386 EUR + Kapitaldienst; durchschnittlich 118.714 EUR/Monat
	Note	2,00
Anmerkungen:		
* Bei Nichtausübung der 1. Verlängerungsoption (2 Jahre) ist eine Abstandsanzahlung fällig.		

Finanzielle Einschätzung	Kalkulationsannahmen	
	Kalkulierte Steigerung der Leasingeinnahmen nach Ablauf des Leasingvertrags	-23,90%
	Verhältnis von Re-Marketing- und Leasingausfallkosten zu Leasingeinnahmen	0,00%
	Einkaufsfaktor für den Fonds auf Basis der fest vereinbarten Leasingeinnahmen	8,79
	Geplanter Veräußerungserlös (für das letzte prospektierte Betriebsjahr 2025)	
	Bruttoveräußerungserlös absolut in TEUR	4.634
	<i>davon Ausgaben für Revitalisierung und Re-Marketing</i>	<i>0,00%</i>
	Bruttoveräußerungserlös in % der Anschaffungskosten	37,01%
	Kostenkennzahlen	
	Fondskosten (inkl. Agio) in % des Fondsvolumens (inkl. Agio)*	19,42%
	<i>davon in der Investitionsphase</i>	<i>11,35%</i>
	<i>davon in der Betriebsphase*</i>	<i>8,07%</i>
	Risikokennzahlen	
	Anfängliche Eigenkapitalquote	51,57%
	Eigenkapitalquote nach 10 vollen Betriebsjahren	92,39%
Kumulierte Tilgungen nach 10 vollen Betriebsjahren in %	84,28%	
Vertraglich gesicherte Leasingeinnahmen in % der gesamten Leasingeinnahmen	61,37%	
ohne Verlängerungsoption	73,74%	
inkl. der 1. Verlängerungsoption		
Erfolgskennzahlen		
Vermögenszuwachs der Anleger nach Steuern	98,48%	
Amortisationsdauer des Kommanditkapitals nach Steuern in vollen Jahren**	13,0	
Note	1,90	
Anmerkungen:		
* Die kumulierten Fondskosten während der Betriebsphase beziehen sich auf einen standardisierten Zeitraum von 17 Jahren.		
** Wenn die Amortisationsdauer der Prospektierungslaufzeit entspricht, wird das Kommanditkapital erst durch den Verkauf der Flugzeuge am Ende der Prospektierungslaufzeit amortisiert.		

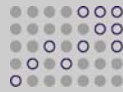

Kurzanalyse: flybe.Manchester

Gesamtbeurteilung und Rating

Zusammenfassung

Der Fonds investiert in ein Turboprop-Kurzstreckenflugzeug vom Typ Dash 8-Q400 des kanadischen Herstellers Bombardier Aerospace mit einer Passagierkapazität von 78 Sitzen und einer Reichweite von ca. 2.500 km. Der gezahlte Kaufpreis liegt ca. 8,4% unter dem Durchschnitt der gutachterlich geschätzten Marktwerte und erscheint somit marktgerecht bis günstig.

Aufgrund des 10-jährigen Leasingvertrags zzgl. der 2-Jahres-Option und der Bonität des Leasingnehmers sollte für den Fonds langfristig eine hohe Einnahmesicherheit bestehen. Der Einkaufsfaktor für den Fonds ist durchschnittlich. Die kalkulierte Anschlussleasingrate wurde auf der Basis eines unabhängigen Gutachtens angesetzt. Der kalkulierte Abschlag bei den Anschlussleasingraten ist marktüblich. Zinsrisiken bestehen aufgrund der Zinssicherung über die gesamte Laufzeit und der Gestaltung des Leasingvertrages nicht. Währungsrisiken für den Fonds bestehen erst nach Ablauf des Leasingvertrages. Der kalkulierte USD/EUR-Wechselkurs von 1,45 erscheint konservativ angesetzt. Die Nebenkosten liegen über dem Marktdurchschnitt. Die überdurchschnittliche Eigenkapitalquote und die überdurchschnittlichen Tilgungen nach 10 vollen Betriebsjahren reduzieren das Risiko für die Anleger.

Insgesamt handelt es sich um ein gutes Angebot mit durchschnittlicher Ertragsprognose vor Steuern und weit unterdurchschnittlichem Risiko.

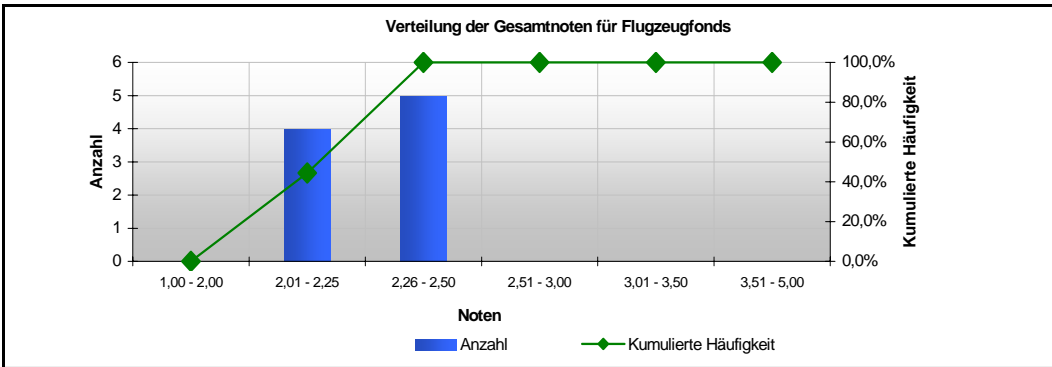

Noten und Rating		
Qualitative Einschätzung		
Initiator	(12,5%)	2,75
Fondskonzeption	(12,5%)	2,45
Objekt	(12,5%)	2,30
Vermietung	(12,5%)	2,00
Finanzielle Einschätzung (50,0%) 1,90		
Gesamtnote		2,14
Rating		★★★★

Rating der Beteiligung

- ★★★★★ Sehr gut oder Top 10%
- ★★★★ Gut
- ★★★ Platzierungsfähig
- ★★ Uninteressant
- ★ Mangelhaft

